

# すぎとピア 社協だより

2024  
令和5年度

No.

102

2.1

The Sugito town Council of Social Welfare  
社会福祉法人 杉戸町社会福祉協議会

## ベビーベッドレンタル始めました



昨年の12月からベビーベッドを利用している長谷川さんご家族。  
生後1か月の結乙（ゆうき）ちゃんはいつもパパとママのベッドの間に夜もさみしくありません。  
お宅にお伺いした時も元気いっぱい、すくすく大きく成長してくださいね。

子育て世帯応援のため、新たな試みとして新規事業を立ち上げました。利用料無料！ 詳細は5ページ

### — すぎとピア掲示板 —

#### 元気村筋力トレーニング事前講習会

転倒予防や健康づくりのために、簡単な筋力トレーニングマシン利用を学ぶ講習会です。修了後は、自主トレーニングで元気に過ごせる体を作りましょう！

事前講習日 2月15日(木)・3月21日(木)・4月18日(木)  
5月16日(木)・6月20日(木)・7月18日(木)

時間 午前10時～午前11時30分  
場所 ふるさと元気村（すぎとピア内）

対象者 町内在住の60歳以上の方  
※ただし、要支援・要介護認定を受けている方を除く

定員 各月10名（先着順）  
申込方法 電話又はすぎとピア窓口にて申込み  
電話 33-8192



#### 休館日のお知らせ

2月 4日(日)・11日(日)・12日(月)・23日(金)・24日(土)

3月 2日(土)・17日(日)・20日(水)・24日(日)

4月 6日(土)・14日(日)・20日(土)・29日(月)

5月 3日(金)・4日(土)・5日(日)・6日(月)・18日(土)・26日(日)

6月 1日(土)・9日(日)・16日(日)・22日(土)・30日(日)

7月 6日(土)・14日(日)・15日(月)・27日(土)

# 埼玉県共同募金会杉戸町支会

## 歳末たすけあい運動募金実施報告

～みんなでささえあう あったかい地域づくり～

歳末たすけあい募金は、歳末たすけあい事業費として、ベビーベッドレンタル事業、フードパントリー支援、障がい者週間記念事業、災害ボランティア講座開催などに使わせていただきます。

ご協力ありがとうございました。

### 1.令和5年度歳末たすけあい募金実績表(敬称略)(単位:円)

戸別・大口募金		実績額
西地区		366,200
中央地区		619,032
東地区		97,700
南地区		190,850
泉地区		56,700
計		1,330,482
団体・個人大口募金		実績額
杉戸町赤十字奉仕団		13,390
曹洞宗托鉢の会		20,746
匿名1件		5,985
計		40,121
小計		1,370,603
前年度からの繰越金		367,964
合計		1,738,567

### 2.令和5年度歳末たすけあい運動募金の配分表

#### ① 地域歳末支援事業 (単位:円)

事業名	事業費
ベビーベッドレンタル事業(予定)	400,000
災害ボランティア講座(予定)	28,000
障がい者週間記念事業	21,236
冬季友愛訪問(予定)	187,000
いきいきふれあいまつり	21,099
フードパントリー支援(予定)	30,000
社協だより秋号・冬号の発行(予定)	528,000
合計	1,215,335

#### ② 募金経費 (単位:円)

内訳	経費
本部経費	32,000
支会経費	79,000
合計	111,000

(募金合計) (配分合計)

※1,738,567円 - 1,326,335円 = 412,232円は  
次年度に繰越し予定となっています。

## 赤い羽根共同募金実施報告

じぶんの町を良くするしくみ

赤い羽根共同募金は、埼玉県内の福祉施設の施設整備費用、地域防災支援、子どもの健全育成事業などとして、また各市町村社協の地域福祉事業費として活用されます。

杉戸町社会福祉協議会では長寿記念品、福祉協力校支援、ボランティア活動の推進、社協事業啓発、要援護者への安否確認などに使わせていただきます。ご協力ありがとうございました。



### 令和5年度赤い羽根共同募金実績表(単位:円)

戸別・大口募金		実績額
西地区		626,100
中央地区		1,100,035
東地区		243,100
南地区		294,050
泉地区		152,250
計		2,415,535
職域募金		128,598
学校募金		61,006
法人・個人大口募金		3,991
合計		2,609,130

デザインリビング  
DAISAN LIVING

## 住まいのレスキュー隊

水回りトラブル・外壁塗装・介護リフォーム・空調・不動産(中古住宅売買及び仲介)ほか  
困った時に迅速に対応いたします  
お気軽にご相談下さい

0120-027-433

<https://www.daisan.info> 社員募集中!お電話ください!

一級建築士事務所

株式会社 大三

杉戸町杉戸 2-16-15



# あたたかい善意をありがとうございます

次の皆様から、社会福祉協議会にご寄付をいただきました。厚くお礼申し上げます。(順不同・敬称略)

<受付期間 10月1日～12月28日>

<b>一般寄付</b>	(円)	●酒井由起子	バザー用品他
●富澤一郎	8,380	●白川幸子	バザー用品
●新井 栄	50,000	●株式会社 スギデン	使用済切手
●埼玉みずば農業協同組合共済友の会	10,000	●鳥海節子	使用済切手
●ダイセーロジスティクス株式会社 杉戸第2ハブセンター	25,000	●青翔運輸株式会社	使用済切手
●ダイセーロジスティクス株式会社 杉戸第4ハブセンター	25,000	●翔紀物流株式会社	使用済切手
●草加友の会	5,000	●株式会社杉戸自動車	使用済切手
●杉戸町新春賀詞交歓会発起人会	6,359	●有限会社 相馬モータース	使用済切手
●幸手都市ガス株式会社	500,000	●杉風会(庄内)	使用済切手
●杉戸町民生委員児童委員協議会	38,921	●杉戸町商工会	使用済切手
●エムケイ・コンサルティング株式会社	26,165	●匿名	未使用ハガキ他
●杉戸ロータリークラブ	30,000	●匿名	紙おむつ他
●株式会社 杉戸自動車	15,125	●匿名2件	使用済切手
●春日部法人会杉戸支部	5,000	●匿名4件	バザー用品
●杉戸町商工会女性部	17,302		
●匿名	2,753		
●匿名	4,750		

<b>物品寄付</b>	
●あおイトマトの会	使用済切手
●株式会社菊池工務店	使用済切手
●富澤一郎	未使用切手他
●有限会社 武井鶏園	使用済切手



幸手都市ガス株式会社 様

## 第16回障がい者週間事業

12月1日からの3日間、第16回障がい者週間事業が開催されました。

アール・プリュット※展が10周年の節目を迎え、施設や団体、特別支援学校、個人の方から多くの作品が  
出展されました。作品を見た来場者からは「発想がすごい」「こんなに細かい作業とても出来ない」と感激す  
る声が聞こえてきました。

3日(日)は晴天に恵まれ、遊歩道では青空市が行われ、会場内での  
イベントも実施されました。今年の団体発表は町内にある就労継続支  
援B型事業所「ラフロード」。1日のスケジュールを利用者が劇にしな  
がらチャタリングで紹介し、会場が笑いに溢れていました。

メインイベントは杉戸中学校吹奏楽部の皆さんの演奏。フィナーレ  
では童謡ふるさとを吹奏楽の演奏に合わせて、会場全員が手話表現を  
行いながらの大合唱。

短い時間ではありましたが、多くの方にご参加いただき大盛況とな  
りました。

※アール・プリュット…伝統や流行・教育などに左右されず、自身の内側からわきあが  
る衝動のままに表現した芸術。障がいのある人・子ども・素人  
芸術家らの作品。



肩こり、腰膝の痛みの改善にツボ総合療法を！

## 堀江はり灸指圧院

ツボ総合療法(指圧マッサージ、はり、温灸)は血行不良による筋肉の  
コリ、痛み、冷え、シビレ等の不調  
の改善をはかります。

**住 所** 杉戸町内田2-6-8  
**定 休 日** 水曜・祝日(予約制)  
**受付時間** 午前9:00～午後4:00

TEL 0480-34-6238





# 社協からのお知らせ

## リフト付車両の貸出

車いす使用者で介護を必要とする歩行困難な障がい者等が、車いすを使用した状態で乗降できる専用車を貸出しています。



## 出張理容サービス

(協力 埼玉県理容生活衛生同業組合杉戸地区)

寝たきりの高齢者や、重度障がいのため寝たきりの状態の方へ、出張による理容サービスを行っています。

## すぎとピアサロン

どなたでもご参加いただけます。

### 開催予定日

- 2月1日(木) げんきSUGー体操
- 2月8日(木) “
- 2月15日(木) お口の健康講座
- 2月22日(木) 出前いきいき体操
- 3月7日(木) げんきSUGー体操
- 3月14日(木) “
- 3月28日(木) 出前いきいき体操
- 4月以降

- 第一・二木曜 げんきSUGー体操
- 第三・四木曜 出前いきいき体操
- 第五木曜 その他

- 場所 すぎとピア集会室
- 時間 13時30分～

## 心配ごと相談所

悩みごと相談お受けします。お気軽にお越しください。

### ○相談日

2月26日(月)	3月25日(月)
4月25日(木)	5月27日(月)
6月25日(火)	7月25日(木)

- 場所 すぎとピア相談室
- 時間 午前10時～午後3時



## 福祉サービス利用援助事業 “あんしんサポートねっと”

軽度認知症高齢者や知的障がい、精神障がいのある方でひとりで生活していくには不安がある方が、地域で安心した生活が出来るよう支援していくサービスです。生活支援員が定期的に訪問し援助を行います。

### ○サービスの内容

- ①の福祉サービス利用援助(基本事業)に加えて、②、③、④(選択事業)のお手伝いをいたします。

- ①福祉サービス利用援助  
定期的に訪問し、福祉サービスの利用の相談・手続き・書類の整理などのお手伝いをいたします。
- ②日常生活上の手続き援助  
住民票の届出等に関する手続きなど日常生活に必要な事務手続きのお手伝いをいたします。
- ③日常的金銭管理  
公共料金の支払いや生活費のお届けなど日常生活に必要な金銭の出し入れに関するお手伝いをいたします。
- ④書類等預かりサービス  
預貯金通帳などをご自身で保管することが不安

な場合に大切な書類をお預かりします。

※お預かりするものが高額な場合はその他のサービスをお勧めすることがあります。

### ○利用料金(生活保護世帯は無料です。)

※詳しくは社会福祉協議会へお問合せください。

援助内容	料 金
①福祉サービス利用援助	1回1時間まで1,200円(ただし、日常的金銭管理に使用する通帳をお預かりする場合、又は金融機関において、代理による援助を行う場合は、1回1時間まで1,600円)以降30分ごとに400円が加算されます。
②日常生活上の手続き援助	
③日常的金銭管理	
④書類等預かりサービス	基本料2,000円 利用料500円(1ヶ月)

## 地域就職相談会 ～地域を支える福祉のお仕事してみませんか?～

春日部市、羽生市、久喜市、幸手市、白岡市、宮代町、杉戸町の福祉施設が集まる就職相談会を開催します。

無資格・未経験で働ける職場もありますので、お話だけでも聞きに来て下さい。

▼日時 令和6年2月26日 月曜日 14:00～16:00

▼場所 ふれあいキューブ 多目的ホールA・B

▼参加費 無料

▼コロナウイルス感染防止を考慮します。詳しくはホームページを参照ください。[埼玉県福祉人材センター]で検索してください。

問合せ先 社会福祉法人 埼玉県社会福祉協議会福祉人材センター  
☎048-833-8033(月曜日～金曜日 10:00～17:00 祝日、年末年始を除く)

## 女性行政書士による相続・遺言・後見サポート

無料相談ダイヤル **090-1886-0415**

このようなお困りごとお気軽にご相談ください

- ☑相続手続きがよくわからない
- ☑家族のために遺言を作成したい
- ☑遺産分割協議書を作りたい
- ☑離れて暮らす認知症の親が心配

建設業や産廃の許可、補助金・支援金の申請サポートも承ります



めぐみ行政書士事務所 行政書士 加納恵  
TEL: 0480-38-6810 宮代町西桑原1316-5



# ベビーベッドレンタル 始めました

ベビーベッドの無料レンタルを一定期間行うことで、子育て世帯の経済的負担を少しでも軽減し、杉戸町内の育児環境の向上につながればとベビーベッドのレンタル事業を始めました。



- ◎最長6ヶ月無料レンタル可能
- ◎ベッドはお好みで選択(2種類)



## 【申請可能者】

- ◎杉戸町に在住で満1歳に満たない乳児を養育している親権者
- ◎杉戸町社会福祉協議会の会員世帯（申請時加入も可：年会費500円）※継続自由

## 【お手続きの方法】

- ◎杉戸町社会福祉協議会（すぎとピア内）でお申し込みください。
- ◎申請後、審査・決定したら委託業者（下記）より連絡がありますので、お受け取り日時、利用方法などを調整ください。

↓詳細事項↓



解体料金損していませんか？

ぜひ他社と比較してみてください！

★庭木の伐採1本～

★外構工事も承ります



**株式会社 山中商店**

0120-06-1107



# すぎとピア指定管理者自主事業

すぎとピア指定管理者自主事業を実施しました。

今年度は「映画上映会」、花火師を招いての「まなびピア」、ヨガティーチャーによる「健康セミナー」を開催し、多くの皆様にご参加いただきました。

すぎとピアでは、これからも地域の憩いの場として、住民の皆様楽しんでいただける施設運営に努めてまいります。



## 日本赤十字社杉戸町区分よりお知らせ

### 令和6年能登半島地震災害義援金

能登半島地震の発生を受け、義援金の受付（1月5日～）を開始しています。皆様のご支援ご協力をよろしくお願いたします。

（1月5日～1月19日受付分）

（順不同・敬称略） 単位：円

杉戸町役場募金箱	107,348	柚木三四	1,832
すぎとピア募金箱	30,677	杉戸町議員互助会	80,000
カルスタすぎと募金箱	23,080	杉の子吹奏楽団	48,689
リハビリホール杉戸募金箱	3,786	匿名	10,000
杉戸町二十歳の集い	3,375	匿名	30,000
新井康二	155,500		
市川 茂	10,000	合計	504,287

#### 【義援金受付期間のお知らせ】

1. 受付期間 令和6年12月27日（金）まで
2. 受付場所 社会福祉協議会窓口（すぎとピア内）・杉戸町役場福祉課 ※領収証が必要な方
3. 募金箱設置場所 杉戸町役場総合案内・すぎとピア・カルスタすぎと・リハビリホール杉戸
4. 受付方法 募金箱もしくは、領収証が必要な方は2の受付場所までお越しください。各受付・設置場所の休館日等にご注意ください。

## ウクライナ人道危機救援金受付状況ご報告

令和6年1月5日までにお寄せいただきました救援金は、**総額341,963円**となりました。この救援金は日本赤十字社埼玉県支部へ全額送金させていただきました。引き続き、救援金の受付をしていますので、ご支援をよろしくお願いたします。

（10月13日～1月5日受付分）

（順不同・敬称略） 単位：円

杉戸町役場募金箱	5,992	リハビリホール杉戸募金箱	101
すぎとピア募金箱	2,867		
カルスタすぎと募金箱	351	合計	9,311

注文住宅 **リフォーム** 解体工事 倉庫建設 工場建設 公共工事 不動産売買

住まいの事なら何でも OK!! お気軽にご相談ください



～創業40周年の信頼と実績～

株式会社 **三嘉ホーム**

フリーダイヤル

**0120-125-344**

杉戸町堤根4040

◇一級建築士事務所 / 埼玉県知事登録 (5) 第7772号



# 杉戸町社会福祉協議会の介護保険等サービス

『「健康」・「安心」・「安全」に留意し、居心地の良い生活を送れるよう』  
まごころと誠意を持って支援します。

杉戸町社会福祉協議会では、居宅介護支援事業所・訪問介護事業所を運営しています。

利用者様から「来てもらうと安心する。」「生活に生きがいを持った。」「～できるようになった。」など、前向きな言葉がいただけるような関りができるように努めます。

介護のご相談は、社会福祉協議会へ  
一人で悩まないで・・・  
そんなあなたを応援しています。



どこに相談すればいいのかわからない。  
どんなサービスが受けられるのかしら・・・

## 杉戸町社協居宅介護支援事業所

介護支援専門員（ケアマネジャー）がご本人・ご家族の状態に合わせたプランを作成します。

- ◆営業時間 午前8時30分～午後5時15分（土日祝日、年末年始は除く）
- ◆利用料金 無料です。（全額介護保険で負担されます）

## すぎとピアホームヘルプサービス

ホームヘルパーが訪問し、介護を必要とする高齢者や障がいのある方が自宅でその人らしく生き生きと生活ができるよう支援します。介護保険、身体障がい・知的障がい・精神障がい・ガイドヘルプなど多様なご利用者様にサービス提供しています。

- ◆サービス提供時間 午前8時30分～午後7時（土日祝日は午後5時まで。年始は除く）
- ◆利用料金 国で定められた料金の1割（所得に応じて2割または3割負担の場合があります）が個人負担となります。



## 募集中

### ☆ホームヘルパー募集

すぎとピアホームヘルプサービスでは、ホームヘルパーを募集しています。出産育児でプランクのある方でも大丈夫。私たちと一緒に働きませんか。詳しくは、社協までお問い合わせください。

## 賛助会員 のご案内

杉戸町障がい者協議会は、杉戸町からの補助金と参加会員の会費を中心に運営されています。  
当協議会の活動に賛同していただき、是非皆様のご協力をお願い致します。

お申し込み 杉戸町障がい者協議会事務局 青木  
☎・FAX 0480-34-5976  
\*賛助会員の皆様には、活動の案内・報告をお知らせ致します。  
賛助会費 1年間 団体 2,000円 個人 500円

## 就労継続B型事業所 障がい者の福祉作業所あい工房

福祉作業所あい工房は、就労することが困難な在宅障がい者に対する作業指導を行い、地域社会の一員として生活することを促進し、就労及び社会参加のための自立援助を図ることを目的に、平成27年4月に開設された通所作業所です。利用者を支援するための環境を整えることに、日々努めています。

利用日時／月曜日～金曜日（祝日は除く）午前9時～午後4時  
所在地／杉戸町杉戸 3-3-5（埼玉りそな銀行杉戸支店向かい）  
作業内容／軽作業

詳細の  
お問い合わせ、  
お申し込み

NPO法人たすけ愛すぎと内 あい工房  
杉戸3-3-5 0480-32-5540  
受付 月曜日～金曜日 10時～16時

お車のことは  
全てお任せください!!



## -ワンストップサービス!!-

お車の購入	車検	整備	钣金塗装
保険	買取り	レンタカー	観光バス



新車・中古車販売総合ディーラー  
**細井自動車株式会社**  
杉戸町内田3丁目19-15 ☎0480-34-5678



## ボランティア情報紙「ふれあい」

杉戸町役場・町内各施設窓口に設置しています！

載っているのは…

- ボランティア依頼に関する情報 講習会に関する情報
- その他ボランティアに関する情報
- 2か月に1度奇数月に発行しています。

掲載記事に関するお問い合わせはボランティアセンターまで

# ボランティアセンターだより

Let's  
Volunteer

杉戸町ボランティアセンター TEL (32) 7402 FAX (36) 1687

## ～ボランティア始めてみませんか？～



杉戸町では、色々なボランティア団体が活動しています。

この活動に興味がある。詳しく知りたい。そう思った方はぜひボランティアセンターまで！

杉戸町赤十字奉仕団	炊出し訓練・救急法訓練
点字サークル「杉」	視覚障がい者のための文字情報の援助
音訳ボランティア「あいうえお」	「広報すぎと」「議会だより」「社協だより」等の音訳CD作成・配付
杉戸要約筆記サークル「つくし」	難聴者や聴覚障がい者へ情報を紙に書いて（要約筆記）情報保障を行う
杉戸手話サークル	手話を学び、聴覚障がい者と共にその福祉向上、社会参加推進に貢献
すぎとクイール	視覚障がい者の外出のサポート・交流等、アイガイド指導
あおイトマトの会	学習会、情報交換、療育相談会、MG体操（余暇活動）
ぼっぼはうす	高野台にて体操クラブ、おしゃべり広場、茶話会、ちょいサポ（地域支えあい事業、サポート活動）
ふれ愛フレッシュ	フレッシュタウン自治会員の高齢・障がいのある家庭のサポートをし、自立を助けるとともに安心して生活できるよう支援する
NPO法人杉戸町総合型スポーツクラブすぎスポ	青少年・高齢者・障がい者に対し、広く自由に文化とスポーツに親しむ機会を提供する
すぎと居場所づくり応援隊	生活困窮のひとり親世帯の希望者に食料の無料配布を行う
はらぺこ	こども食堂を通じて居場所づくり、支援が必要な人への支援

※上記の他にも活動しているボランティア団体があります。まずは見学からでも大丈夫です！

### その他にも…

- ◆すぎと・まごころとどけ隊…日常生活でお困りの高齢者世帯に家事援助サービスを行う（謝礼あり）
- ◆切手整理…古切手の周りを切り取る作業。空いた時間に家で出来るボランティア活動
- ◆一芸ボランティア…楽器演奏、踊り、傾聴、歌、マジックなど趣味や特技を活かして活動

徐々にボランティア依頼も増えてきています。  
あなたも一歩踏み出してみませんか？



KATAYA

# カタヤ建設

代表 山崎光男

カタヤ☆エンジョイリフォーム

お問合せ

TEL 38-1693

新築・改築・屋根・外壁塗装・塀・外構工事・床修繕・クロス貼替・システムキッチン・バス・トイレ等 親切丁寧に施工致します！





## 『パソコン点訳講習会』 ～パソコンで点訳(墨字を点字に訳すこと) してみませんか?～

日時 5月14日～7月9日  
毎週火曜日 全9回  
10:00～12:00

場所 カルスタすぎと パソコン指導室

募集人員 10名

対象 パソコンで点訳したい方、興味のある方

講師 点字サークル「杉」

費用 350円(保険代)

主催 点字サークル「杉」

共催 杉戸町社会福祉協議会



※健常者が使っている文字を墨字といいます。  
※パソコンの初心者講座ではありません。  
※点字の印字には専用プリンターが必要です。  
(点字サークル「杉」は所有しています。)

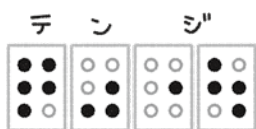

令和6年度

## 講習会実施予定のお知らせ

- ・手話(レベルアップ課程)講習会
- ・手話(入門課程)講習会
- ・要約筆記講習会
- ・ガイドヘルプ講習会

来年度は上記の講習会を実施する予定です。  
詳しい日程、実施時期等確定しましたら杉戸町社会福祉協議会ホームページなどでお知らせをいたします。また令和6年度4月以降に社会福祉協議会にお電話いただければ実施予定をお伝え出来ますので、お気軽にご連絡ください。

皆さまの参加をお待ちしています!

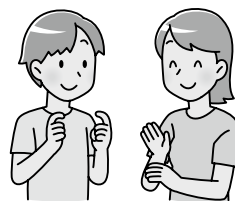

## ～青空市報告～

12月3日(日)障がい者週間記念事業の一環として、カルスタすぎと遊歩道にて、青空市が開かれました。1年間住民の皆様からご寄付をいただいた物品(介護用オムツ類や衣類・雑貨等)を販売させていただき、48,960円の収益をあげることができました。

収益は、地域福祉推進のために大切に使用させていただきます。ご協力ありがとうございました。

掲載記事に関するお問い合わせ・申込は社協(ボランティアセンター)まで

Email: sugitoshakyou@saitama.email.ne.jp

TEL: 0480-32-7402

FAX: 0480-36-1687

令和6年度

## ボランティア保険 更新のご案内

5年度の保険は3月31日にて補償期間が終了します。安心して日頃の活動を続けるために、ボランティア保険の継続加入をお勧めしています。(※保険料金は今年度のもので、保険金額、補償内容は変更になる場合がございます。)

・基本プラン 350円

・天災・地震補償プラン 500円

※3月1日(金)より受付開始します。

銀座四代目高橋屋

ミシュランガイド東京2024セレクトドレストランに選ばれました。



Photo by Leslie kee

# 四代目 高橋屋



# 「ふくし募金箱」の設置にご協力をお願いします！

社会福祉協議会では、「ふくし募金箱」の設置にご協力いただける企業・店舗・事業所等を募集しております。社会貢献活動をお考えの企業・店舗・事業所等の皆さま！わたしたち杉戸町社協と一緒に「誰もが安心して暮らせる福祉のまちづくり」に取り組んでみませんか？

- 【協力企業 順不同・敬称略】※令和6年1月12日現在
- 株式会社 杉戸自動車
  - 家族葬式場 小さな森の家 杉戸



株式会社 杉戸自動車 様

## すぎと居場所づくり応援隊 「すぎと子育て応援フードパントリー」

### すぎと居場所づくり応援隊

- **主な事業** 食料品を杉戸町内の希望するひとり親家庭に無料で届けること
- **事業名** 生活困窮者向け食糧支援事業「すぎと子育て応援フードパントリー」
- **食料供給団体** フードバンク「セカンドハーベスト・ジャパン」他
- **その他の活動** 配布場所を居場所として活用し人の繋がりの促進  
学習会「子どもの貧困問題」の実施

### フードパントリー

「パントリー」は、食の中継地点（配布場所）。「フードパントリー」は、食料品を必要とする人に無料で配布する活動。「パントリー」は、貧困な状態の子育て中の親子にとって必要な場所です。



「フードドライブ」にご協力ありがとうございました

### サポーター募集

- ボランティアスタッフ活動ができるかた
- 「パントリー」の場所を提供していただけるかた
- 食材を提供していただけるかた
- 文具などを提供していただけるかた
- 賛助会員として活動のバックアップができるかた

### 連絡・問合せ先

〒345-0036 杉戸町杉戸1-2-16 寺田竹雄〈代表・事務局〉  
 携帯 080-5510-9386  
 メールアドレス sugito.ibashozukuri.ouentai@gmail.com

『すぎと社協だより』は再生紙を使用しています。

### 社会福祉協議会 すぎとピア内

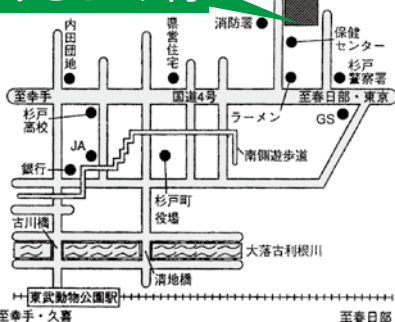

杉戸町社協ではホームページを公開しています。

## HPリニューアルしました。 是非一度ご覧ください。



### 目の不自由な 方のために

音訳ボランティア「あいうえお」では、社協だより・広報すぎと等の音訳CDを作成し、点字サークル「杉」では社協だより点訳版を作成し、配布しています。ご利用ください。

【問合せ】  
 杉戸町ボランティアセンター  
 電話 32-7402  
 FAX 36-1687

発行：社会福祉法人 **杉戸町社会福祉協議会**

杉戸町堤根4742-1 TEL: (0480) 32-7402 FAX: (0480) 36-1687 E-Mail: sugitoshakyou@saitama.email.ne.jp  
 第102号／令和6年2月1日発行 年3回発行（次回発行・令和6年7月1日予定）