

すぎとピア **社協だより**

2024
令和6年度

No.

103

7.1

The Sugito town Council of Social Welfare
社会福祉法人 杉戸町社会福祉協議会

開催中! 予約不要・相談無料!

スマホ・パソコンなんでも相談会



予約不要・相談無料

スマホ・パソコン 杉戸町 なんでも相談会

日本工業大学 情報ボランティア協力事業

【お問い合わせ】杉戸町社会福祉協議会（すぎとピア）
電話 0480-32-7402（平日8:30~17:10）

※実施会場▶▶▶ **すぎとピア 談話室**

杉戸町健康 4742-1（保健センター隣、杉戸町民会館）

●開催日時 **5/7(火)~7/19(金)**

※木、土日、祝日はお休み。

	月	火	水	金
9:10~10:30	*5人	*5人	3人	*5人
10:30~11:50	5人	5人	2人	*6人
12:00~13:20		2人		*5人
13:20~14:40	1人			

◆人数が書いてあるところが開催日です。学生の多い時間帯は、待ち時間が少なくなります。また、※は講師の人数・曜日・時間帯の重複です。
◆心当りは1つ（最大30分）でお申し込みます。2つ目の相談がある場合は受付をお願いしますが、別の相談件にお申し込みください。

●誰が相談を受けてくれるの？

◆スマホやパソコンに詳しい、日工大生が相談にのってくれます。
◆「操作の仕方」「アプリの入れ方」「チラシの作り方」「パソコンに写真を移す方法」などなど、なんでもお気軽にご相談ください。☎「0」

～スマホ・パソコンなんでも相談会～

日本工業大学情報メディア工学科の学生さんにご協力いただき7月19日（金）まで開催しています！
利用された方からは、「解決して助かった」「丁寧に教えてくれてありがたい」など嬉しい感想をいただいております。

— すぎとピア掲示板 —

元気村筋力トレーニング事前講習会

転倒予防や健康づくりのために、簡単な筋力トレーニングマシン利用を学ぶ講習会です。修了後は、自主トレーニングで元気に過ごせる体を作りましょう！

事前講習日 7月18日(木)・8月15日(木)・9月19日(木)・
10月17日(木)・11月21日(木)

時間 午前10時～午前11時30分

場所 ふるさと元気村（すぎとピア内）

対象者 町内在住の60歳以上の方

※ただし、要支援・要介護認定を受けている方を除く

定員 各月10名（先着順）

申込方法 電話又はすぎとピア窓口にて申込み

電話 33-8192



休館日のお知らせ

7月 6日(土)・14日(日)・15日(月)・
27日(土)

8月 3日(土)・11日(日)・12日(月)・
18日(日)・31日(土)

9月 7日(土)・15日(日)・16日(月)・
22日(日)・23日(月)

10月 6日(日)・13日(日)・14日(月)・
27日(日)

11月 3日(日)・4日(月)・17日(日)・
23日(土)・30日(土)

令和5年度の事業が皆様のご支援・ご協力のもと無事終了し、理事会・評議員会にて承認されましたのでご報告いたします。

令和5年度 事業報告(主要)

1. 社協財源の確保と組織の強化

- ① 会員の募集(9,243件)
- ② 社協だより広告掲載(24件)
- ③ 使用済み切手等の収集
- ④ 福祉バザー
- ⑤ 入れ歯リサイクル
- ⑥ 自動販売機の設置(17箇所・30台)

2. 啓発活動の促進

- ① 社協だよりの発行(年3回)
- ② ホームページの活用
- ③ 啓発品の活用

3. 地域福祉

- ① 支部社協活動の推進
- ② 友愛訪問(年2回)
- ③ 長寿記念品(52組)
- ④ 障がい者週間記念事業
- ⑤ ベビーベッドレンタル事業
- ⑥ 彩の国あんしんセーフティネット事業(相談2件、支援2件)
- ⑦ フードバンク事業(相談28件、支援28件)
- ⑧ フードパントリー事業

4. ボランティア活動の振興

- ① ボランティアセンター運営事業
- ② ボランティア体験事業

- ③ 福祉ボランティアパートナー制度(16団体)
- ④ ボランティアパートナー団体支援(11団体)
- ⑤ 手話奉仕員養成講習会基礎課程(町委託事業)
- ⑥ 要約筆記講習会(町委託事業)
- ⑦ いきいきふれあいまつり
- ⑧ おもちゃの病院
- ⑨ おもちゃドクター養成講座
- ⑩ スマホ・パソコンなんでも相談会
- ⑪ ボランティアセンターだより(年3回)
- ⑫ ボランティア情報紙(年6回)
- ⑬ 災害ボランティアセンター
- ⑭ プルタブ・ペットボトルキャップ回収運動
- ⑮ 物品の貸出

5. 福祉教育の推進

- ① 福祉協力校推進事業(10園・9校)
- ② 親子炊き出し訓練
- ③ 福祉教育担当者会議
- ④ 福祉ボランティア体験指導者派遣
- ⑤ 福祉ポスター展(44点)

6. 在宅福祉

- ① 訪問介護・障がい福祉サービス事業
- ② 居宅介護支援事業
- ③ ふれあい家事援助サービス

- ④ 福祉サービス利用援助事業(33名)
- ⑤ 理容サービス(8名)
- ⑥ リフト付車両の貸出(28名・107回)
- ⑦ 福祉機器の貸出(車椅子)

7. 相談活動事業

- ① 心配ごと相談所(2件)

8. 貸付事業

- ① 生活福祉資金貸付事業(3件)
- ② 福祉資金貸付事業(57件)

9. 指定管理

- ① 彩の国いきいきセンターすぎとピアの管理運営
- ② ふるさと元気村
- ③ 健康セミナー
- ④ 映画上映会
- ⑤ まなびピア
- ⑥ 野菜直売デー

10. その他の福祉活動

- ① 福祉団体の育成・支援
- ② 行旅者旅費の支給
- ③ 日本赤十字社事業の協力
- ④ 共同募金会事業の協力

令和5年度 会計決算報告

収入

勘定科目	決算額(円)	構成比
会費収入	5,183,700	3.7%
寄付金収入	1,939,527	1.4%
経常経費補助金収入	31,190,499	22.3%
受託金収入	60,681,614	43.4%
貸付事業等収入	1,230,000	0.9%
事業収入	5,849,583	4.2%
介護保険事業収入	13,766,567	9.8%
障害福祉サービス等事業費	1,606,966	1.1%
受取利息配当金収入・その他の収入	799,414	0.6%
施設整備等・その他の活動による収入	0	0.0%
前期末支払資金残高	17,676,644	12.6%
合計	139,924,514	100.0%

支出

勘定科目	決算額(円)	構成比
法人運営事業	39,527,448	31.3%
地域福祉事業	5,638,580	4.5%
資金貸付事業	7,764,449	6.2%
訪問介護事業	8,502,977	6.7%
居宅介護事業	2,397,918	1.9%
すぎとピア指定管理事業	52,377,356	41.5%
居宅介護支援事業	8,599,920	6.8%
自販機設置運営事業	1,442,681	1.1%
合計	126,251,329	100.0%

杉戸町
マスコットキャラクター

すぎびよん



銀座四代目高橋屋

ミシュランガイド東京2024セレクトドレストランに選ばれました。



Photo by Leslie Kee

四代目 高橋屋

令和6年度 事業計画・予算

基本方針

本会は「地域共生社会」の実現に向けて、行政や福祉関係者等と連携・協働し、包括的な支援体制の構築に向けて、地域住民と一緒に取り組み、「つながり、安心して暮らせるまちづくりをめざして」次の事業を実施します。

令和6年度 事業計画

1. 社協財源の確保と組織の強化

- ① 会員の募集
- ② 社協だより広告掲載
- ③ 使用済み切手の収集
- ④ 福祉バザー
- ⑤ 入れ歯リサイクル
- ⑥ 自動販売機の設置

2. 啓発活動の促進

- ① 社協だよりの発行
- ② ホームページの活用
- ③ 啓発品の活用

3. 地域福祉

- ① 支部社協活動の推進
- ② 友愛訪問
- ③ 長寿記念品
- ④ 障がい者週間記念事業
- ⑤ ベビーベッドレンタル事業
- ⑥ 彩の国あんしんセーフティネット事業
- ⑦ フードバンク事業
- ⑧ フードパントリー事業
- ⑨ 見守りネットワーク
- ⑩ 成年後見支援センターの運営(新規事業)

4. ボランティア活動の振興

- ① ボランティアセンター運営事業
- ② ボランティア体験事業
- ③ 福祉ボランティアパートナー制度

- ④ 手話講習会入門基礎課程(町委託事業)
- ⑤ 手話講習会レベルアップ課程(町委託事業)
- ⑥ 要約筆記講習会(町委託事業)
- ⑦ ガイドヘルプ講習会(町委託事業)
- ⑧ おもちゃの病院
- ⑨ スマホ・パソコンなんでも相談会
- ⑩ ボランティアセンターだより
- ⑪ ボランティア情報紙
- ⑫ いきいきふれあいまつり
- ⑬ 災害ボランティアセンター
- ⑭ プルタブ・ペットボトルキャップ回収運動
- ⑮ 物品の貸出

5. 福祉教育の推進

- ① 福祉協力校推進事業
- ② 小中学生福祉体験教室
- ③ 親子炊き出し訓練
- ④ 福祉教育担当者会議
- ⑤ 福祉体験指導者派遣
- ⑥ 福祉ポスター展
- ⑦ ヤングケアラー支援

6. 在宅福祉

- ① 訪問介護・障がい福祉サービス事業
- ② 居宅介護支援事業
- ③ ふれあい家事援助サービス
- ④ 福祉サービス利用援助事業
- ⑤ 理容サービス

- ⑥ リフト付車両の貸出
- ⑦ 福祉機器の貸出(車椅子)

7. 相談活動事業

- ① 心配ごと相談所

8. 貸付事業

- ① 生活福祉資金貸付事業
- ② 福祉資金貸付事業

9. 指定管理

- ① 彩の国いきいきセンターすぎとピアの管理運営
- ② ふるさと元気村
- ③ すぎとピアサロン
- ④ 健康セミナー
- ⑤ 映画上映会
- ⑥ まなびピア
- ⑦ 野菜直売デー
- ⑧ オープンギャラリー
- ⑨ その他すぎとピアと社会福祉協議会の特性を活かした事業を行う

10. その他の福祉活動

- ① 福祉団体の育成・支援
- ② 行旅者旅費の支給
- ③ 日本赤十字社事業の協力
- ④ 共同募金会事業の協力
- ⑤ その他福祉向上となる活動を行う

令和6年度 収支予算 (単位:千円)

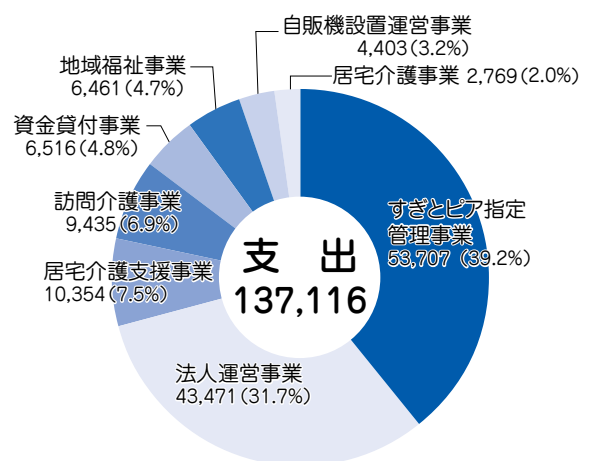
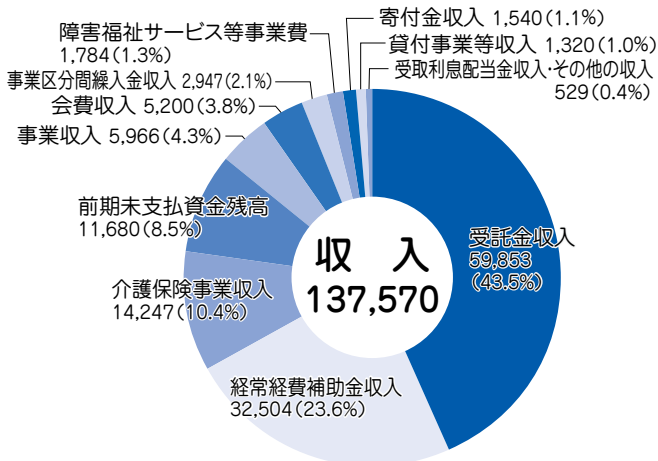

カタヤ建設

KATAYA

代表 山崎光男

♪ HAPPY&ENJOYリフォーム ♪

お問合せ

TEL 38-1693

新築・改築・屋根・外壁塗装・塀・外構工事・床修繕・クロス貼替・システムキッチン・バス・トイレ等 親切丁寧に施工致します！



社協からのお知らせ

リフト付車両の貸出

車いす使用者で介護を必要とする歩行困難な障がい者等が、車いすを使用した状態で乗降できる専用車を貸出しています。



出張理容サービス

(協力 埼玉理容生活衛生同業組合杉戸地区)

寝たきりの高齢者や、重度障がいのため寝たきりの状態の方へ、出張による理容サービスを行っています。

すぎとピアサロン

どなたでもご参加いただけます。

○開催予定日
第一・三木曜 げんきSUGI体操
第二・四木曜 出前いきいき体操
第五木曜 その他
○場所 すぎとピア集会室
○時間 13時30分

心配ごと相談所

悩みごと相談お受けします。
お気軽にお越しください。

○相談日

7月25日(木)	8月26日(月)
9月25日(木)	10月25日(金)
11月25日(月)	

○場所 すぎとピア相談室
○時間 午前10時～午後3時



まなびピア

～楽しむ×学ぶ×驚き＝ 飴細工のひみつを知らう！～

動物飴や飴風船を作る飴細工体験や、飴細工師の実演を見ながら普段知ることの出来ない飴細工のひみつを学んでみませんか。

日 時 7月28日(日)
午前の部 10:00～11:30(受付9:30～)
午後の部 13:30～15:00(受付13:00～)

場 所 すぎとピア2階多目的ホール

対 象 町内の小学生と保護者 ※保護者同伴でご参加ください

定 員 午前の部 20名(小学生10名・保護者10名)
午後の部 20名(小学生10名・保護者10名)

費 用 無料

申込期間 7月22日(月)又は定員まで

申込方法 電話又はすぎとピア窓口にてお申込みください。参加通知は申込後に順次郵送します。

その他 飴細工師が作った飴細工のお土産付き

申込・問合せ すぎとピア 〒345-0024 杉戸町堤根4742-1
☎ 33-8192 fax 36-1687

第2回 ふれあいコンサート

障がいのある方が、その家族・仲間・支援者とふれあい、機会の少ない地域の中学生音楽部の生演奏を楽しむことを通し、文化活動への参加促進を目的に今年も開催されます。

当日の会場づくりや、参加者の方へ声掛けをしてくださるボランティアさんも募集しています！一緒に楽しく過ごしましょう。

日 時 カルスタすぎと 多目的ホール
午前10時30分～12時

参 加 無料 (昨年の様子)

女性行政書士による相続・遺言・後見サポート

無料相談ダイヤル **090-1886-0415**

このようなお困りごとお気軽にご相談ください

- ☑ 相続手続きがよくわからない
- ☑ 家族のために遺言を作成したい
- ☑ 遺産分割協議書を作りたい
- ☑ 離れて暮らす認知症の親が心配

建設業や産廃の許可、補助金・支援金の申請サポートも承ります

めぐみ行政書士事務所 行政書士 加納恵
TEL: 0480-38-6810 宮代町西桑原1316-5

人間を救うのは、人間だ。 Together for humanity

日本赤十字社杉戸町分区

赤十字会員増強運動実施報告

5月より全国一斉に展開してきました「赤十字会員増強運動(会員募集)」では、皆様の温かいご支援とご協力で、令和6年度「998,160円(令和6年6月17日現在)」の成果を上げることが出来ました。

日赤埼玉県支部を通じて、東日本大震災復興支援をはじめとした赤十字の事業資金として有効に活用させていただきます。ありがとうございました。



赤十字イメージキャラクター
ハートラちゃん

令和6年度 赤十字会員増強運動実績表 単位：円

地区名	実績額	会員数(名)
西地区	168,640	3
中央地区	391,140	97
東地区	133,320	0
南地区	100,260	0
泉地区	163,300	56
計	956,660	156
赤十字奉仕団	21,000	21
特別会員	20,500	2
合計	998,160	179

(令和6年6月17日現在)

「ベビーベッド」の 無料レンタル実施中♪

～最長6カ月間無料、ベッドは2種類から選択できます～

社会福祉協議会ではベビーベッドの無料レンタルを一定期間行うことで、子育て世帯の経済的負担を少しでも軽減し、杉戸町内の育児環境の向上につながればと考え、事業を行っています。

【申請可能者】 ※以下の両方を満たした方が対象となります。

- ◎杉戸町に在住で満1歳に満たない乳児を養育している親権者
- ◎杉戸町社会福祉協議会の会員世帯(申請時加入も可：年会費500円)



申請書↑

【申請から利用までの手続き】

- ①利用希望日の3週間前までに申請書を杉戸町社会福祉協議会へ提出してください。
- ②申請書をご提出いただいたのちに杉戸町社会福祉協議会で審査後、決定通知書をお送りします。
- ③杉戸町社会福祉協議会が業務委託を行った委託事業者よりお電話にてご連絡を差し上げますので、最終的な利用日や搬入日、利用方法の確認などを行ってください。ベビーベッドは委託事業者を通じて配送させていただきますので、使用方法等に十分留意いただいでご利用ください。なお、ベビーベッドの組み立てにつきましては利用者様で行っていただくこととなります。

【返却・延長利用】

返却は委託事業者を通じて連絡がありますので、回収業者に返却ください。6か月を超えてご利用希望の場合には以降の利用料は個人負担となります。(委託事業者へ直接ご相談)

「杉戸町災害ボランティア登録者募集」 ～災害時に備え、ボランティアを募集しています～

随時受付中

※未成年は保護者の同意が必要

募集要件：災害ボランティアとして活動する意欲のある15歳以上の方もしくは団体

活動内容：杉戸町内が大規模な災害による被災を受けた際に災害ボランティアとして活動をお願いします。

登録期間：登録日から3年を経過した日の属する年度末まで

登録後は：毎年、災害ボランティアに関する講座参加案内、広報紙配付などがあります。大規模災害時に災害ボランティア活動のご案内をすることになりますが、登録者自身も被災者となるためご自身が活動可能となってから大丈夫です。



HP記事↑

あたたかい善意をありがとうございます

次の皆様から、社会福祉協議会にご寄付をいただきました。厚くお礼申し上げます。(順不同・敬称略)

(受付期間 1月4日～5月31日)

一般寄付	(円)	●カミヤ	使用済切手
●ピリカ	4,915	●細井自動車株式会社	使用済切手
●明治安田生命杉戸宮代営業所	66,000	●株式会社ロジスティクス・ネットワーク杉戸物流センター	使用済切手
●コールたんぽぽ	1,378	●杉戸清地郵便局	使用済切手
●株式会社 杉戸自動車	20,975	●青翔運輸株式会社	使用済切手
●匿名	10,000	●翔紀物流株式会社	使用済切手
●匿名	23,030	●有限会社翔保険事務所	使用済切手
指定寄付		●有限会社 相馬モータース	使用済切手
●岡田静男	100,000	●匿名2件	使用済切手
物品寄付		●匿名	バザー用品
●岡田静男		●匿名	使用済切手・ハガキ
●あおイトマトの会	未使用ハガキ、使用済切手	●匿名2件	紙おむつ
●椎名光治	使用済切手	●匿名	未使用ハガキ
●株式会社 栗原建設工業	使用済切手	●株式会社 杉戸自動車	使用済切手
●株式会社 三嘉ホーム	使用済切手	●匿名	紙おむつ他
●KENKOHアート	紙おむつ	●匿名	書き損じハガキ、使用済切手
●株式会社 あおば保険事務所	使用済切手	●匿名	

日本赤十字社杉戸町分区よりお知らせ

令和6年能登半島地震災害義援金受付状況のご報告

令和6年6月18日までお寄せいただきました義援金は、**総額3,311,060円**となりました。引き続き、皆様のご支援ご協力をよろしくお願いいたします。

(1月19日～6月18日受付分)

(順不同・敬称略) 単位：円

杉戸町役場募金箱	130,023	杉戸小学校	114,121
すぎとピア募金箱	17,520	匿名	10,000
カルスタすぎと募金箱	10,491	杉戸中学校PTA	30,000
リバティーホール募金箱	3,648	GENMY	39,496
ピリカ	3,331	小川孝一	10,000
杉戸町三役課長会	100,000	いきいき体操と～の	20,000
杉戸町職員互助会	100,000	NPO法人杉戸町総合型スポーツクラブすぎスポ	68,649
株式会社 三嘉ホーム	1,000,000	杉戸町老人クラブ連合会	6,120
福田春彦	1,000,000	杉戸町老人クラブ連合会 安楽会	5,000
杉戸町赤十字奉仕団	13,400	すぎとクイール	20,818
杉戸町要援護者あんしん見守りネットワーク全体会	4,156		
有限会社 石塚石材	100,000	合計	2,806,773

ウクライナ人道危機救援金受付状況ご報告

令和6年3月31日までにお寄せいただきました救援金は、**総額359,191円**となりました。この救援金は日本赤十字社埼玉県支部へ全額送金させていただきました。ご協力ありがとうございました。

(1月6日～3月31日受付分)

(順不同・敬称略) 単位：円

杉戸町役場募金箱	16,518	リバティーホール杉戸募金箱	210
カルスタすぎと募金箱	500	合計	17,228

注文住宅 リフォーム 解体工事 倉庫建設 工場建設 公共工事 不動産売買

住まいの事なら何でもOK!! お気軽にご相談ください



～創業40周年の信頼と実績～

株式会社 三嘉ホーム

フリーダイヤル



0120-125-344

杉戸町堤根4040

◇一級建築士事務所 / 埼玉県知事登録 (5) 第7772号

杉戸町社会福祉協議会の介護保険等サービス

『「健康」・「安心」・「安全」に留意し、居心地の良い生活を送れるよう』
まごころと誠意を持って支援します。

杉戸町社会福祉協議会では、居宅介護支援事業所・訪問介護事業所を運営しています。

利用者様から「来てもらうと安心する。」「生活に生きがいを持った。」「～できるようになった。」など、前向きな言葉がいただけるような関りができるように努めます。

介護のご相談は、社会福祉協議会へ
一人で悩まないで・・・
そんなあなたを応援しています。



どこに相談すればいいのかわからない。
どんなサービスが受けられるのかしら・・・

杉戸町社協居宅介護支援事業所

介護支援専門員（ケアマネジャー）がご本人・ご家族の状態に合わせたプランを作成します。

- ◆営業時間 午前8時30分～午後5時15分（土日祝日、年末年始は除く）
- ◆利用料金 無料です。（全額介護保険で負担されます）

すぎとピアホームヘルプサービス

ホームヘルパーが訪問し、介護を必要とする高齢者や障がいのある方が自宅でその人らしく生き生きと生活ができるよう支援します。介護保険、身体障がい・知的障がい・精神障がい・ガイドヘルプなど多様なご利用者様にサービス提供しています。

- ◆サービス提供時間 午前8時30分～午後7時（土日祝日は午後5時まで。年始は除く）
- ◆利用料金 国で定められた料金の1割（所得に応じて2割または3割負担の場合があります）が個人負担となります。



募集中

☆ホームヘルパー募集

すぎとピアホームヘルプサービスでは、ホームヘルパーを募集しています。出産育児でプランクのある方でも大丈夫。私たちと一緒に働きませんか。詳しくは、社協までお問い合わせください。

賛助会員 のご案内

杉戸町障がい者協議会は、杉戸町からの補助金と参加会員の会費を中心に運営されています。

当協議会の活動に賛同していただき、是非皆様のご協力をお願い致します。

お申し込み

杉戸町障がい者協議会事務局 青木
☎・FAX 0480-34-5976

*賛助会員の皆様には、活動の案内・報告をお知らせ致します。

賛助会費 1年間 団体 2,000円 個人 500円

就労継続B型事業所 障がい者の福祉作業所あい工房

福祉作業所あい工房は、就労することが困難な在宅障がい者に対する作業指導を行い、地域社会の一員として生活することを促進し、就労及び社会参加のための自立援助を図ることを目的に、平成27年4月に開設された通所作業所です。利用者を支援するための環境を整えることに、日々努めています。

利用日時/月曜日～金曜日（祝日は除く）午前9時～午後4時
所在地/杉戸町杉戸 3-3-5（埼玉りそな銀行杉戸支店向かい）
作業内容/軽作業

詳細の
お問い合わせ、
お申し込み

NPO法人たすけ愛すぎと内 あい工房
杉戸3-3-5 0480-32-5540
受付 月曜日～金曜日 10時～16時

肩こり、腰膝の痛みの改善にツボ総合療法を！

堀江はり灸指圧院

ツボ総合療法（指圧マッサージ、はり、温灸）は血行不良による筋肉のコリ、痛み、冷え、シビレ等の不調の改善をはかります。

住所 杉戸町内田2-6-8

定休日 水曜・祝日（予約制）

受付時間 午前9：00～午後4：00

TEL 0480-34-6238



ボランティア情報紙「ふれあい」

杉戸町役場・町内各施設窓口に設置しています！
載っているのは…

- ボランティア依頼に関する情報 講習会に関する情報
- その他ボランティアに関する情報
- 2か月に1度奇数月に発行しています。

掲載記事に関するお問い合わせはボランティアセンターまで

ボランティア センターだより

Let's
Volunteer

杉戸町ボランティアセンター TEL (32) 7402 FAX (36) 1687

福祉ポスター展作品 大募集！

町の中で、みんなに
やさしい道具を
発見したよ！

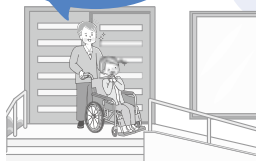

あなたの考える「ふくし」を絵にかいてみましょう！
休日・夏休みを利用して作品を作りましょう！



車いすのつたよ
車いすを押したよ

手話や点字、アイガイド
を勉強して楽しかった！

たいしょう 杉戸町にすむ小学5年生

大きさ 八つ切り画用紙

ていしゅつ 夏休みの宿題として2学期になったら通っている学校に出してね

てんじ期間・場所 10月19日(土)

※いきいきふれあいまつり2024の日～11月25日(月)すぎとピアにて、展示します。(休館日10/27、11/3・4・17)

といあわせ先 杉戸町社会福祉協議会 電話：32-7402 FAX：36-1687

※かいてくれたすべての人に後日参加賞をお渡しします。

できることから はじめよう！

2024 夏のボランティア体験

夏しかできない経験！何かできることをやってみたいな・・・
そんな気持ちを応援します！！

今年の夏ボラは、福祉施設の受け入れ再開！高齢者の方との交流メニューが増えましたので、この機会にぜひご参加下さい。詳細は別刷り「彩の国ボランティア体験プログラム2024・杉戸町編」をチェック！

●参加対象者

杉戸町内に在住・在学で、ボランティア活動に興味・関心がある方

●実施期間

7月19日(金)～9月2日(月)

参加したいメニューが決まったら、まずは希望日が空いているか電話かメールでお問合せください。

問合せ時には、①氏名 ②住所 ③年齢 ④学校名・学年 ⑤希望日 ⑥活動希望先 ⑦連絡先(電話番号・メールアドレスなど)をお忘れなく！



車いす清掃・点検 ボランティア募集！

毎月第3火曜日13時から、ボランティアさんがすぎとピアの車いすを清掃・点検してくれています。

杉戸町社会福祉協議会では、車いすが必要な方に貸出しを行っているほか、福祉教育でも使用しているため定期的な点検が必要です。

活動に興味のある方、ぜひ見学に来てみませんか？



ダイサンリビング
DAISAN LIVING

住まいのレスキュー隊

水廻りトラブル・外部塗装・介護リフォーム・空調・不動産(中古住宅売買及び仲介)ほか
困った時に迅速に対応いたします
お気軽にご相談下さい

0120-027-433

<https://www.daisan.info> 社員募集中！お電話ください！

一級建築士事務所

株式会社 大三

杉戸町杉戸 2-16-15



「自分を知る」「人を知る」「町を知る」
ここに来たら、福祉がわかる
いきいきふれあいまつり2024
10.19(土)

秋の福祉イベント「いきいきふれあいまつり」を今年も開催します！

昨年も300人以上の方にご来場いただきました。杉戸町の福祉について知ってみませんか。

ご家族そろって、お友達同士で、ぜひ遊びにお越しください。

日時 10月19日(土) 9:30～13:00
場所 すぎとピア全館・保健センター駐車場
内容 福祉体験スタンプラリー、消火・煙体験、白バイ展示、模擬店など
主催 杉戸町福祉ボランティア連絡会

【ボランティア募集】

当日、スタッフとしてご協力いただけるボランティアを募集しています。詳しくは社協までお問合せください。

ボッチャ大会開催します！

ボッチャは、老若男女、障がいのあるなしに関係なく、みんなが一緒にできるスポーツです。

4月に杉戸ボッチャクラブを設立し、月2回活動しています。

下記の日程で個人戦の大会を開催しますので、興味のある方ご参加お待ちしております！



日時 7月26日(金)
10時～12時
場所 すぎとピア多目的ホール
申込 杉戸町社会福祉協議会
(TEL32-7402)

～今後の講習会・参加者募集～

手話講習会入門課程

いっしょに手話を学びませんか？



日時 9月3日～令和7年3月4日(祝日・年末年始は除く毎週火曜日・全25回)
10:00～12:00
場所 すぎとピア
参加費 3,650円(テキスト・ボランティア保険代)
対象 手話に興味関心のある方

手書き要約筆記講習会

「聞こえ」に障がいのある方の耳となつて、聞こえたことを要約して伝える方法を学んでみませんか？



日時 8月30日～11月22日(10/11・18 11/8は除く毎週金曜日・全10回)
10:00～12:00
場所 すぎとピア
参加費 350円(ボランティア保険代)
対象 要約筆記に興味関心のある方

ガイドヘルプ講習会

視覚障がいを理解して、外出時のガイド方法について学んでみませんか？



日時 10月23日～11月20日(毎週水曜日・全5回)
10:00～12:00
場所 すぎとピア
参加費 350円(ボランティア保険代)
対象 ガイドヘルプに興味関心のある方

掲載記事に関するお問い合わせ・申込は社協(ボランティアセンター)まで

Email: sugitoshakyou@saitama.email.ne.jp
TEL: 0480-32-7402
FEX: 0480-36-1687

お車のことは
全てお任せください!!



-ワンストップサービス!!-

お車の購入	車検	整備	钣金塗装
保険	買取り	レンタカー	観光バス



新車・中古車販売総合ディーラー

細井自動車株式会社

杉戸町内田3丁目19-15 ☎0480-34-5678



令和
6年度

杉戸町社会福祉協議会 会員募集のご案内

杉戸町社会福祉協議会（以下「社協」）は、地域の一人ひとりが抱えている悩みやさまざまな福祉課題を地域全体の課題として捉え、共に支え合い「誰もが安心して暮らせる福祉のまちづくり」をめざし、平成元年6月に社会福祉法人として設立されました。

「社協」は、全国の市区町村、都道府県・指定都市に設置され、地域の住民やボランティアやNPO、民生委員児童委員、保健・医療・福祉などの関係機関・団体、行政機関の参加を得て活動をすすめる、社会福祉法にも規定されている公益的、自主的な組織で地域福祉の推進を目的としています。

「社協」は、住民の福祉活動の場づくり、仲間づくりなどの支援や、社会福祉に関わるさまざまな組織・団体と連帯をとりながら活動をすすめるとともに民間性を発揮した福祉サービスに努めています。

会員募集運動期間(第二期) **7月1日～3月31日**

年会費
〇

一般会員 **500円**
賛助会員 **3,000円**
特別会員 **10,000円**

◆皆様の会費が
地域福祉を支えています

「社協」の会員制度は、住民の皆様への自主的な参加と協力により、地域の様々な福祉活動を推進するための自主財源の確保、増強を目的とした制度で、皆様一人ひとりに支えられています。
本年度につきましても、「社協」の活動の趣旨にご賛同いただき、ご協力賜りますようお願い申し上げます。

すぎと居場所
づくり応援隊

「すぎと子育て応援フードパントリー」

すぎと居場所づくり応援隊

- 主な事業 食料品を杉戸町内の希望するひとり親家庭に無料で届けること
- 事業名 生活困窮者向け食糧支援事業「すぎと子育て応援フードパントリー」
- 食料供給団体 フードバンク「セカンドハーベスト・ジャパン」他
- その他の活動 配布場所を居場所として活用し人の繋がりの促進学習会「子どもの貧困問題」の実施



「フードドライブ」を今年も実施します。ご協力よろしくお願いします。

フードパントリー

「パントリー」は、食の中継地点（配布場所）。「フードパントリー」は、食料品を必要とする人に無料で配布する活動。「パントリー」は、貧困な状態の子育て中の親子にとって必要な場所です。

サポーター募集

- ボランティアスタッフ活動ができるかた
- 「パントリー」の場所を提供していただけるかた
- 食材を提供していただけるかた
- 文具などを提供していただけるかた
- 賛助会員として活動のバックアップができるかた

連絡・問合せ先

〒345-0036 杉戸町杉戸1-2-16 寺田竹雄〈代表・事務局〉
携帯 080-5510-9386
メールアドレス sugito.ibashozukuri.ouentai@gmail.com

『すぎと社協だより』は再生紙を使用しています。

社会福祉協議会 すぎとピア内

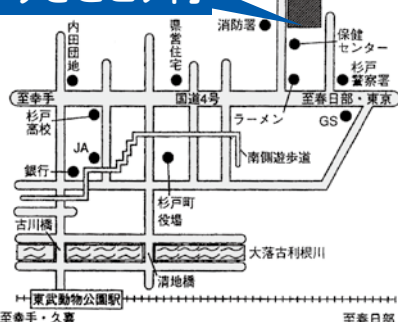

杉戸町社協ではホームページを公開しています。

**HPリニューアルしました。
是非一度ご覧ください。**



目の不自由な 方のために

音訳ボランティア「あいうえお」では、社協だより・広報すぎと等の音訳CDを作成し、点字サークル「杉」では社協だより点訳版を作成し、配布しています。ご利用ください。

【問合せ】
杉戸町ボランティアセンター
電話 32-7402
FAX 36-1687

発行：社会福祉法人 **杉戸町社会福祉協議会**

杉戸町堤根4742-1 TEL: (0480) 32-7402 FAX: (0480) 36-1687 E-Mail: sugitoshakyou@saitama.email.ne.jp
第103号/令和6年7月1日発行 年3回発行(次回発行・令和6年11月1日予定)